

VACCINATION EN PHARMACIE

RÉPONSES À VOS QUESTIONS

Cette présentation est la propriété de l'AQPP et ne doit pas faire l'objet d'un transfert à une tierce partie.

Présenté par

Pierre-Marc Gervais, Directeur – Opérations Pharmacie
M^e Sarah Bergeron, Conseillère juridique – Affaires professionnelles
14 octobre 2020

Plan de la présentation

- Mise en contexte
- Approvisionnement
- Lieu pour vacciner
- Professionnels habilités à vacciner
- Infirmière travailleuse autonome
- Programme québécois d'immunisation
- Facturation
- Registre de vaccination
- Période d'échanges

Mise en garde

- L'information transmise est valide en date du **14 octobre 2020**.
- Des éléments peuvent changer.
- Nous vous invitons à lire les communications de l'AQPP qui vous font part des mises à jour (bulletins et groupe Facebook privé).

Mise en contexte

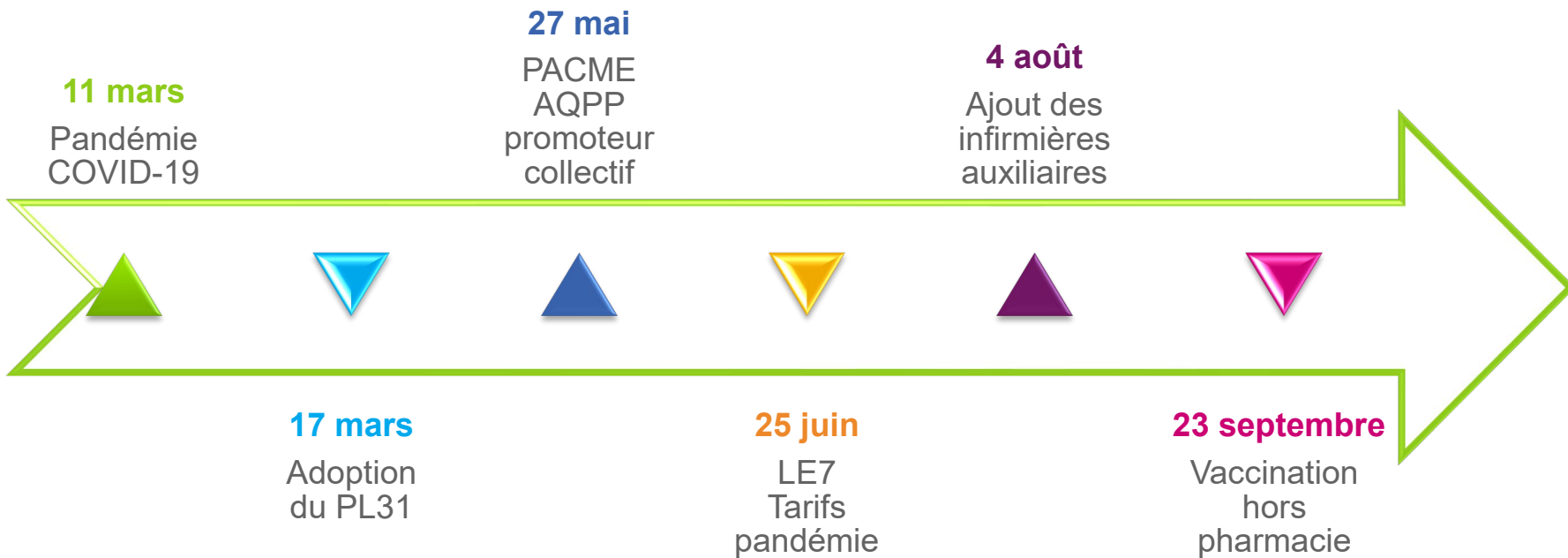

Où puis-je trouver l'information?

- Site web de l'AQPP (www.monpharmacien.ca)
- FAQ Vaccination et PL 31

APPROVISIONNEMENT

Approvisionnement

- **Programme québécois d'immunisation (PQI) :**
 - Commandes auprès d'un grossiste reconnu par le MSSS.
 - Vaccins gratuits, mais marge grossiste s'applique (sera remboursée).
- **Hors du cadre du PQI :**
 - Commandes payantes auprès d'un grossiste ou d'un fabricant.
- **Pré-bookings entre le 21 mars et le 21 juin pour vaccins contre l'influenza :**
 - Commandes auprès des grossistes.
 - Quantité pour les besoins de la pharmacie.

Approvisionnement

- **Disponibilité des autres vaccins au PQI :**
 - Pneumovax 23, Adacel et Td adsorbées devraient être disponibles d'ici la fin de la semaine.
- **L'AQPP s'attend à ce que :**
 - L'ensemble des vaccins inclus au PQI et que le pharmacien habilité à administrer soient disponibles.
 - Date de disponibilité inconnue.
- **Possibilité d'une 2^e commande?**
 - Pour l'influenza, faites part à vos grossistes de vos besoins.
 - Vos grossistes devraient communiquer avec vous.

LIEUX POUR VACCINER

Lieux pour vacciner

- **Tout lieu qui est propice à vacciner de façon sécuritaire.**
- **Mêmes obligations qu'en pharmacie :**
 - Confidentialité des renseignements;
 - Intégrer des inventaires et des médicaments;
 - Maintien de la chaîne de froid.
- **Local loué dans une RPA :**
 - Contrat doit respecter le *Règlement sur certains contrats que peuvent conclure les pharmaciens dans l'exercice de leur profession*;
 - Par écrit, clairement et lisiblement rédigé, minimum 2 exemplaires sur support papier, conservation au domicile professionnel pour minimum 5 ans après la fin du contrat, clauses précises écrites.

Lieux pour vacciner

- **Inscription des pharmacies au Registre :**
 - L'AQPP a fait les représentations nécessaires pour que l'ensemble des pharmacies soient présentes au Registre de vaccination comme lieux de vaccination.

PROFESSIONNELS HABILITÉS À VACCINER

Professionnels habilités à vacciner

- **Pharmacien :**
 - Pour prescrire les vaccins (2 formations).
 - Pour administrer les vaccins (4 formations).
- **Étudiants en pharmacie :**
 - Oui, dans le cadre d'un stage et si l'étudiant a suivi la formation sur l'administration d'un médicament.
 - Doit être supervisé par un pharmacien ayant suivi les 4 formations requises pour administrer les vaccins.
- **Infirmière** à l'emploi de la pharmacie
- **Infirmière auxiliaire** à l'emploi de la pharmacie

Infirmière et infirmière auxiliaire

- Elles doivent être à l'emploi du pharmacien.
- Une **infirmière** peut provenir d'une agence, mais dans le cadre de l'Entente sur la vaccination, elle ne peut pas être une travailleuse autonome.
- Une **infirmière auxiliaire** peut contribuer à la vaccination, mais elle ne peut pas initier et procéder à la vaccination de façon autonome.

**INFIRMIÈRE
TRAVAILLEUSE AUTONOME**

Infirmière travailleuse autonome

- **L'Entente ne permet pas** aux pharmaciens d'être rémunérés pour des vaccins administrés par une infirmière travailleuse autonome.
- **Travailleuse autonome** = loue un bureau de consultation, possède ses propres outils de travail, détermine les services qu'elle offre, détermine son horaire et facture directement les patients.
- La travailleuse autonome peut toutefois **obtenir des vaccins payants d'un pharmacien** selon les modalités suivantes :
 - la demande est formulée pour usage professionnel conforme;
 - le pharmacien constitue un dossier pour l'infirmière.

PROGRAMME QUÉBÉCOIS D'IMMUNISATION

Personnes admissibles à la gratuité

- Selon les conditions du **Programme québécois d'immunisation** :
 - <https://msss.gouv.qc.ca/professionnels/vaccination/piq-programmes-et-noms-commerciaux-des-vaccins/>
 - 6 ans et plus;
 - 2 ans et plus pour influenza.
- La personne doit présenter une carte d'assurance maladie, un carnet de réclamation ou une preuve temporaire d'admissibilité aux médicaments valide.
 - **Seule exception** : si la personne est âgée entre 14 et 17 ans et qu'elle consent seule aux soins.

Personnes éligibles au vaccin contre l'influenza

- **Cette année, vous devez prioriser...**
 - Les personnes âgées de 6 mois à 74 ans, atteintes d'une maladie chronique, incluant les femmes enceintes;
 - Les personnes âgées de 75 ans et plus;
 - Les femmes enceintes, en bonne santé au 2^e ou au 3^e trimestre de la grossesse (13 semaines et plus);
 - Les travailleurs de la santé;
 - Les personnes vivant sous le même toit que des personnes faisant partie des groupes susmentionnés, à risque élevé de complications incluant les enfants moins de 6 mois, et celles qui en prennent soin à leur domicile (proches aidants).
- Par la suite : les adultes en bonne santé de 60 à 74 ans.

Vaccination contre l'influenza

Employés de la pharmacie

- **Gratuite pour les travailleurs de la santé :**
 - pharmaciens;
 - assistants techniques en pharmacie;
 - infirmières et infirmières auxiliaires travaillant en pharmacie.
- **Aux frais de l'employeur pour les autres employés :**
 - à titre d'avantage social.

Exemples

- Homme 55 ans diabète = **OUI**
- Femme 37 ans pharmacienne = **OUI**
- Femme 45 ans bonne santé = **NON**
- Père enfant 2 mois = **OUI**
- Homme bonne santé prenant soin de sa mère de 80 ans = **OUI**
- Homme 80 ans bonne santé = **OUI**
- Femme 30 ans IMC de 43 = **OUI**
- Femme 16 ans asthme sévère = **OUI**
- Garçon 8 ans greffé du cœur = **OUI**
- Homme de 61 ans bonne santé = **OUI** (mais pas prioritaire)

Vaccins influenza 2020-2021

- Trois vaccins quadrivalents sont fournis :
 - Flulaval Tetra, Fluzone Quadrivalent et Flumist Quadrivalent.
- Un vaccin trivalent est également disponible :
 - Fluzone Haute dose.
- Flumist Quadrivalent :
 - Enfants de 2 à 17 ans;
 - Référer à un autre centre de vaccination (ex. : CLSC).
- Fluzone HD :
 - Doses pour usagers CHLSD, RI.

En résumé

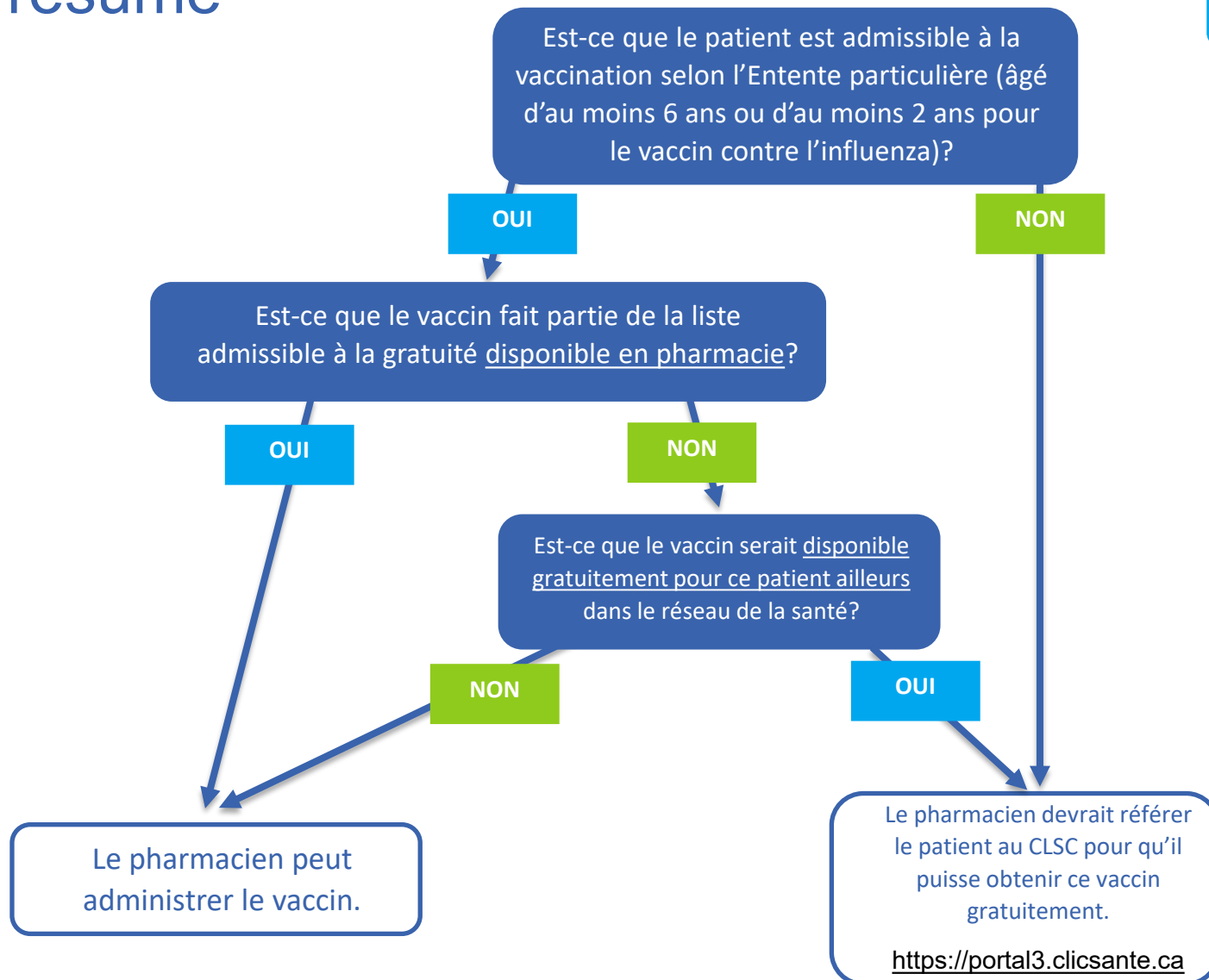

FACTURATION

Tarifs pour l'administration

- **Patients admissibles à la gratuité :**
(aucun frais à déboursier pour le patient)
 - Pharmacien : 11,40 \$
 - Type de service A
 - Infirmière ou infirmière auxiliaire à son emploi : 9,40 \$
 - Type de service B
 - Matériel : 0,50\$
- Prescription d'un vaccin pour un patient admissible à la gratuité sans l'administrer :
 - Aucun tarif.

Tarifs supplémentaires

En contexte de pandémie

Conditions :

- Vaccin administré doit être un vaccin admissible contre l'**influenza**;
- Patient doit être **admissible au PQI**;
- Pharmacie doit être située sur un **territoire visé** par des recommandations de l'INSPQ ou de l'OPQ en matière sanitaire pour la vaccination en pharmacie en contexte de pandémie;
- Pour la période commençant le ou vers le 1^{er} novembre 2020 et se terminant **au plus tard le 31 mars 2021**.

Tarifs supplémentaires

En contexte de pandémie

- **Pharmacien :**
 - 11,40 \$ (tarif de base négocié) + **5,50 \$** (tarif supplémentaire en période COVID-19) = 16,90 \$
 - Type de service C
- **Infirmière ou infirmière auxiliaire à son emploi :**
 - 9,40 \$ (tarif de base négocié) + **4,38 \$** (tarif supplémentaire en période COVID-19) = 13,78 \$.
 - Type de service D
- **Matériel : 0,50 \$**

Personnes non admissibles à la gratuité

- Le prix usuel et coutumier lié au vaccin et aux fournitures utilisées;
- Le prix usuel et coutumier lié à l'administration du vaccin.
- Service peut être couvert par certains assureurs
 - Si le service et le vaccin ne sont pas couverts en communication interactive (temps réel), suggérez à votre patient de soumettre manuellement sa facture

Carte d'assurance maladie

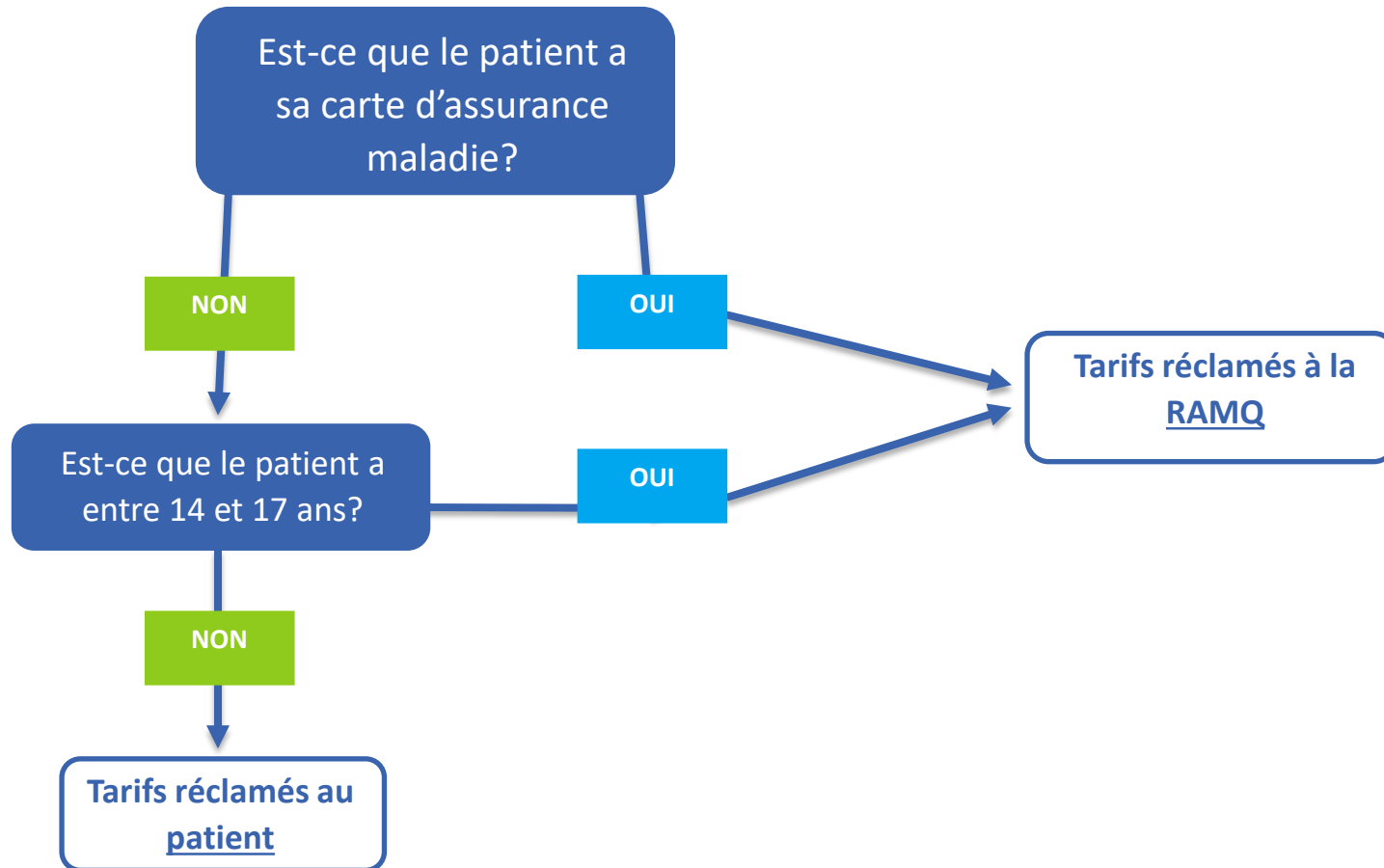

Frais accessoires

- Est-ce que le vaccin serait disponible gratuitement pour ce patient ailleurs dans le réseau de la santé?
- **Si oui** = référer le patient au CLSC;
- **Sinon** = vous pouvez administrer le vaccin en facturant votre PUC.

Frais accessoires

- Depuis décembre 2016 :
 - Amendes de 5 000 \$ à 50 000 \$ pour personnes physiques;
 - Amendes de 15 000 \$ à 150 000 \$ pour personnes morales et cliniques;
 - Amendes minimales et maximales **doublées** en cas de récidive.

Facturation RAMQ

- **Code de programme 07 :**
 - Service offert en pharmacie remboursé par la Loi sur l'assurance maladie.
- **Code de service VA :**
 - Types de service : A, B, C ou D
- Utiliser le **DIN fictif** et non réel du vaccin
- **Enfant 2 à 6 ans pour influenza :**
 - Code d'intervention DB
- **Fournitures :**
 - Code service Y / fourniture sans honoraires
 - DIN 99113726

Facturation doses SP hors grossiste

- Si vous avez obtenu des doses de la Santé publique **ET** que ces doses ne proviennent pas des grossistes (ex.: distribution par LSU avant l'Entente sur la vaccination) :
 - Facturation possible à la RAMQ **sans appliquer la marge grossiste**;
 - Possibilité de continuer à utiliser ces doses **jusqu'à épuisement**.

REGISTRE DE VACCINATION

Formation sur le Registre

- Créez un compte à l'Environnement numérique d'apprentissage (ENA);
 - <https://netevent.ccnpps.ca/netevent/default.aspx?id=8O4596JPIOE%3d&f=434&lng=fr>
- Suivez les instructions dans le courriel reçu;

Institut national
de santé publique
Québec

FORMULAIRE D'INSCRIPTION – Utilisateur hors RSSS

Environnement numérique d'apprentissage (ENA) provincial

Les champs marqués d'un astérisque (*) sont obligatoires.

INFORMATIONS DU PARTICIPANT

Prénom * :

Nom * :

Courriel * :

Confirmation courriel * :

Il est recommandé d'utiliser votre adresse de messagerie professionnelle.

Profession* :

Région* :

Nom de votre établissement* :

* Je souhaite m'inscrire à l'ENA provincial

Ce formulaire d'inscription doit être utilisé par les utilisateurs hors RSSS.

Formation : Immunisation – Interface Web - Registre de vaccination du Québec

Si vous êtes un utilisateur RSSS, utiliser le formulaire suivant: <https://netevent.ccnpps.ca/netevent/default.aspx?id=8O4596JPIOE%3d&f=435&lng=fr>

Terminer

Formation sur le Registre

- Accédez à l'ENA;
- Dans le moteur de recherche, inscrivez le mot « Registre »;
- Sélectionnez la formation **Immunisation – Registre de vaccination du Québec – Interface Web** d'une durée de 32 minutes;
 - Navigateurs web testés : Edge et Internet Explorer
- Complétez les 11 étapes de la formation.

Accès au Registre

- Poste de travail configuré pour accès au DSQ
- <https://faius.santepublique.rtss.qc.ca>
- Google Chrome et Microsoft Edge testés avec le Registre

Inscription des données

- La personne qui a administré le vaccin inscrit les informations au Registre.
- L'inscription au DSQ ne remplace pas l'inscription au Registre.
- Délai de 2 jours ouvrables après la vaccination pour inscrire les informations.
- Les ATP ne peuvent pas encore faire l'inscription pour le pharmacien :
 - Ils peuvent se former en préparation de cette possibilité;
 - Vous pouvez leur obtenir une clé DSQ.

Infirmière uniquement en pharmacie

- Infirmière uniquement en pharmacie **n'a pas accès au DSQ** par la Loi concernant le partage de certains renseignements de santé.
- Doit faire une **demande comme intervenant** pour obtenir un dispositif SécurSanté donnant accès aux Fonctions allégées du Registre de vaccination :
 - <https://formulaires-pro.secursante.ramq.gouv.qc.ca/fr/Formulaire/Engagement>

PÉRIODE D'ÉCHANGES

Période d'échange

